



ekolamp
kolektivní systém pro zpětný odběr elektrozařízení

**Metodika
objednávání odvozu
použitých osvětlovacích zařízení**

METODIKA OBJEDNÁVÁNÍ ODVOZU POUŽITÝCH OSVĚTLOVACÍCH ZAŘÍZENÍ

1. Přihlášení do informačního systému

Vstup do informačního systému je možný z jakékoliv stránky na www.ekolamp.cz. Po vstupu do systému zadejte své přihlašovací údaje – login a heslo a klikněte na „Přihlásit“. Pokud jste přihlašovací údaje neobdrželi na svůj e-mail, kontaktujte prosím provozní oddělení kolektivního systému EKOLAMP.

Pokud jste výrobce či dovozce zapojený do kolektivního systému EKOLAMP pouze prostřednictvím Smlouvy o účasti, pro objednání odvozu budete potřebovat jiné přihlašovací údaje, než kterými se přihlašujete při zadávání měsíčních výkazů o množství výrobků nově uvedených na trh. Před prvním objednáním kontaktujte provozní oddělení kolektivního systému EKOLAMP.

Kontaktní osoba pro informační systém:

Věra Dušková, e-mail: duskova@ekolamp.cz, mobil: 731 549 822

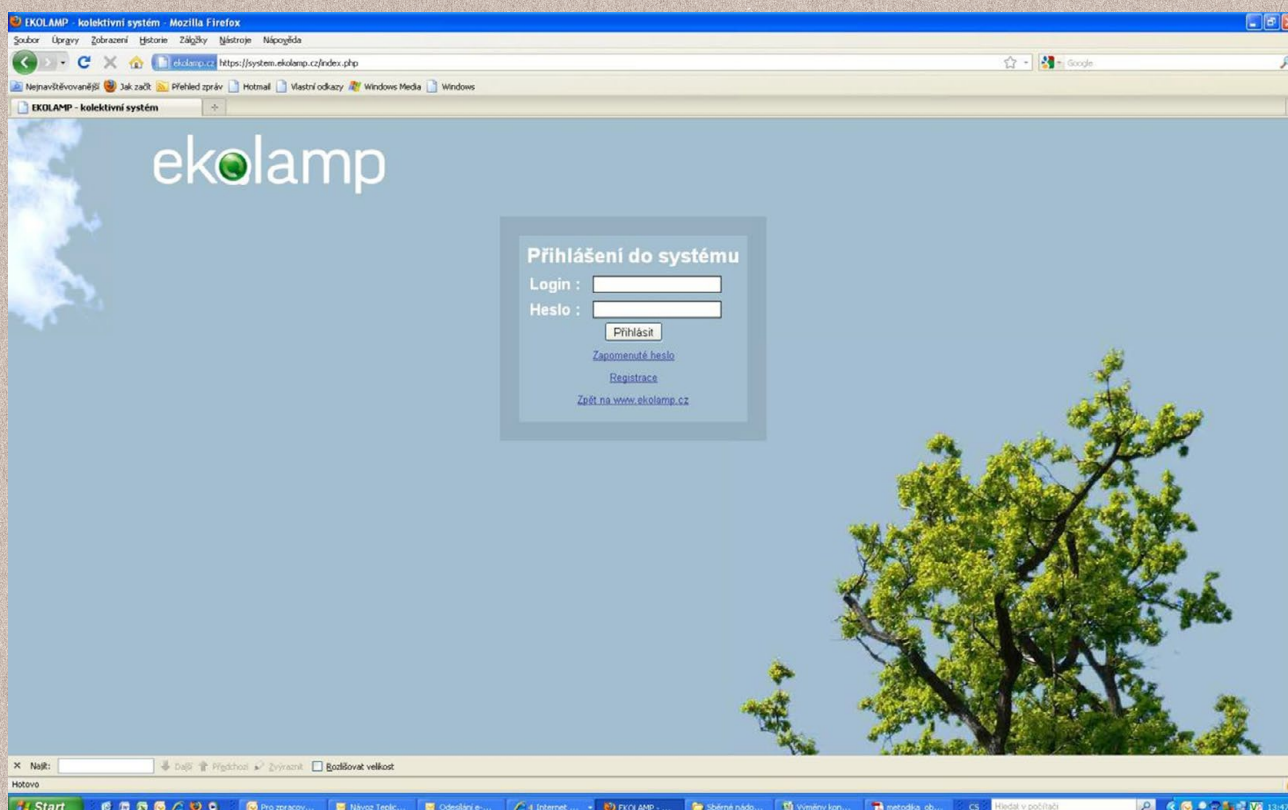

2. Kontrola registračních údajů

Před prvním objednáním prosím zkontrolujte své registrační údaje. Chybné údaje opravte, chybějící údaje doplňte.

V levém menu zvolte *Zákazník – Data Zákazníka*

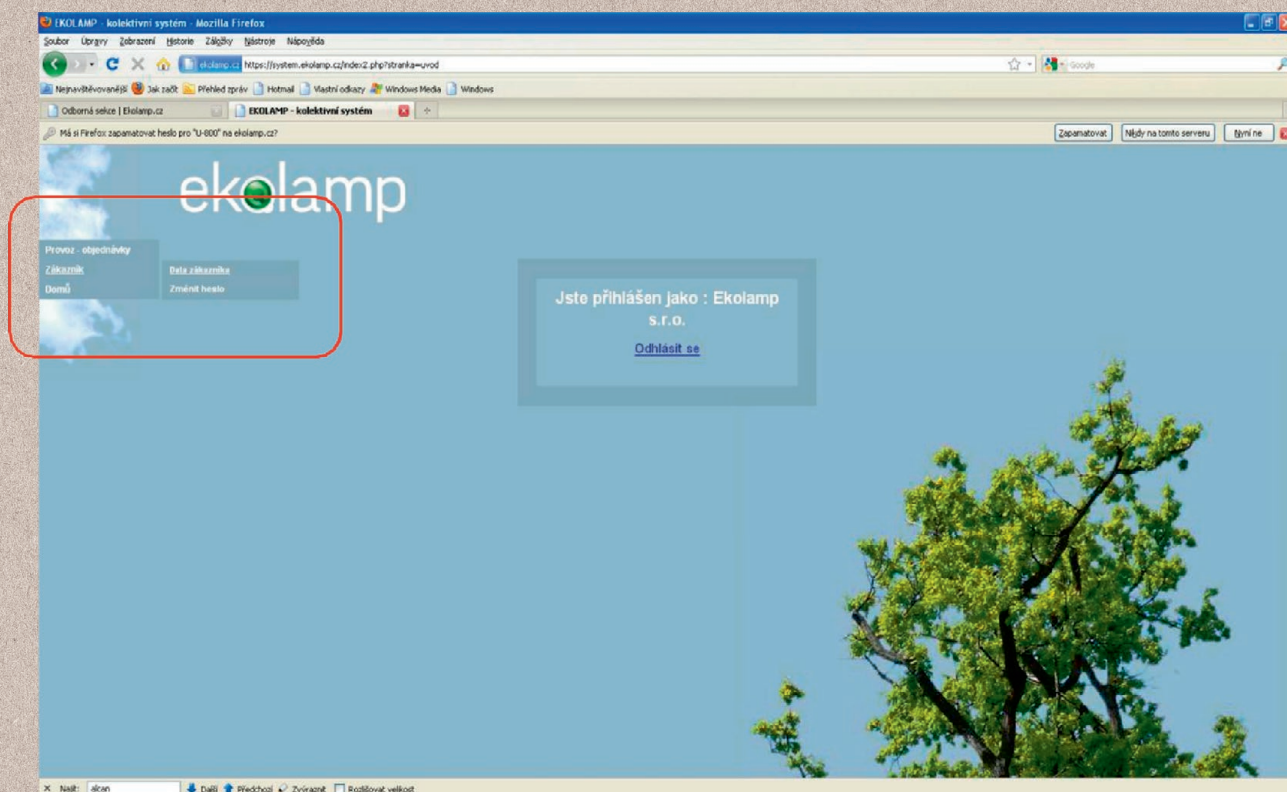

Přejděte do tabulky s údaji o Vaší provozovně. Pro úpravu či doplnění údajů klikněte na tlačítko „Upravit údaje zákazníka“, které je umístěno ve spodní části stránky.

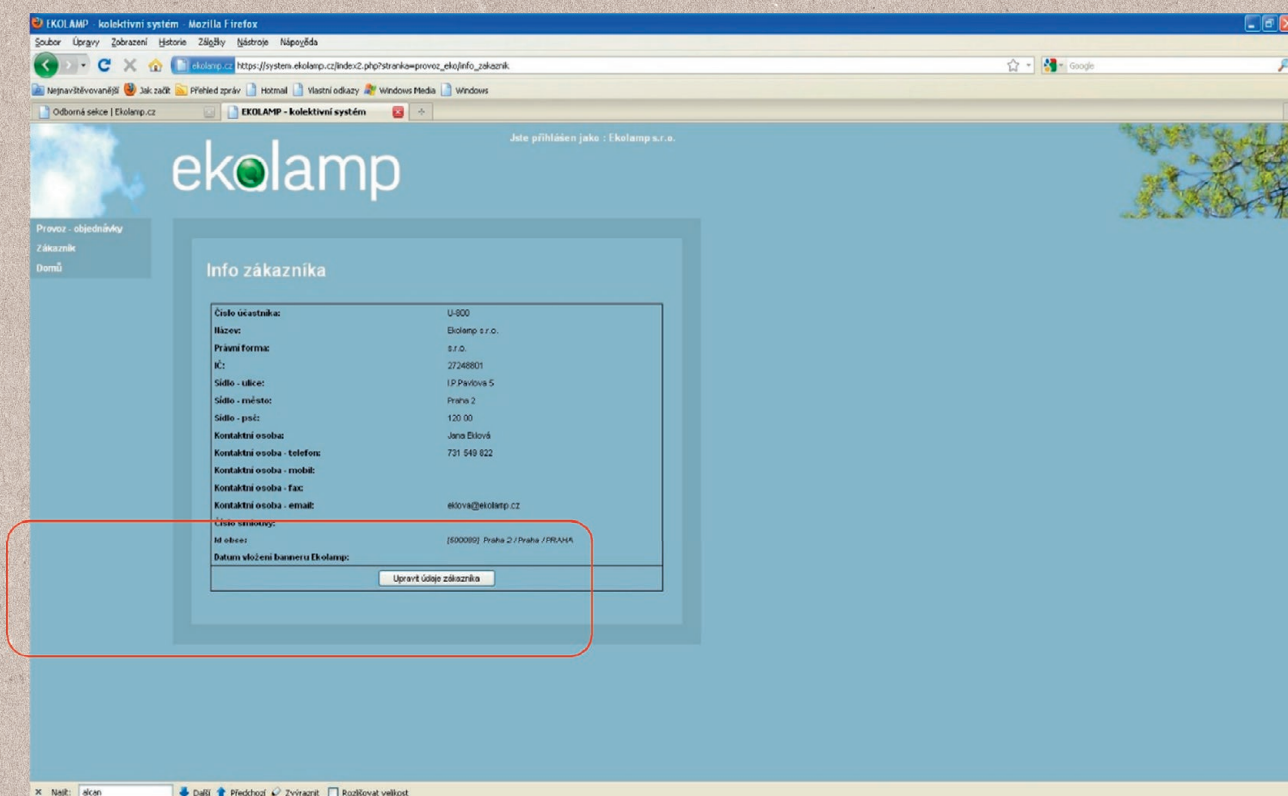

Opravené údaje uložíte kliknutím na tlačítko „Uložit upravené údaje“, které je umístěno ve spodní části stránky. Je důležité, aby registrační data byla stále aktuální, protože jsou automaticky vyplňována do objednávky (viz 3. bod – Objednání odvozu).

The screenshot shows the 'Info zákazníka' form in the EKO LAMP system. The form fields are as follows:

Číslo objektu:	U-900
Název:	Ekolamp s.r.o.
Právní forma:	s.r.o.
IČ:	27248901
Sídlo - ulice:	P Pavlova 5
Sídlo - město:	Praha 2
Sídlo - psč:	120 00
Kontaktní osoba:	Jana Elšová
Kontaktní osoba - telefon:	731 549 822
Kontaktní osoba - mobil:	
Kontaktní osoba - fax:	
Kontaktní osoba - email:	ekolamp@ekolamp.cz
Číslo směnky:	
Id obce:	[500099] Praha 2 / Praha / PRAHA
Datum vložení banneru Ekolamp:	Vymazat hodnotu

Buttons: 'Zpět na výpis údajů' (top), 'Uložit upravené údaje' (bottom right, highlighted with a red box).

3. Objednání odvozu

Pro objednání odvozu zvolte v levém menu: *Provoz-objednávky – Nová objednávka.*

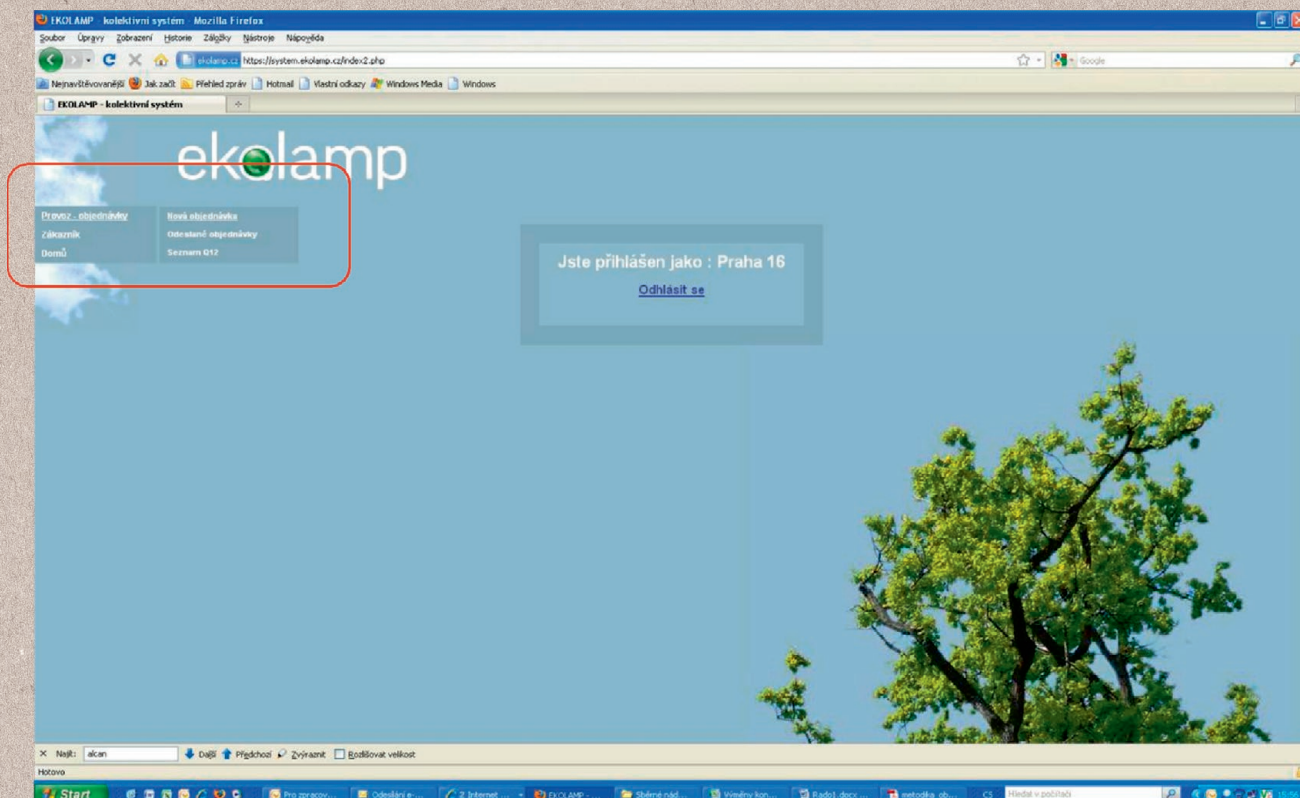

Objednávka odvozu použitých osvětlovacích zařízení se skládá ze 4 částí. Všechny tyto části tvoří jediný formulář.

- a) **Objednatel odvozu** – zde jsou automaticky vyplněny údaje zadané při registraci do informačního systému. Tyto údaje není možné v objednávce změnit.

- b) **Místo odvozu** – zde jsou rovněž automaticky předvyplněné údaje z registrace. Tyto údaje je možné editovat.

- c) **Specifikace objednávky** – v případě, že chcete objednat **odvoz jednoho nebo více naplněných kontejnerů**, zaškrtnete odpovídající čísla v objednávce, modrá sekce (1). Pokud se Vám však správná čísla kontejnerů k zaškrtnutí nenabízejí, nezaškrtněte žádná políčka a správná čísla kontejnerů vypište do poznámky ve spodní části objednávky. Zaškrtnutím nesprávných čísel se komplikuje zpracování objednávky.

U "ostatních nádob" vyplníte pouze počet nádob do příslušného řádku (NE počet kusů světelných zdrojů).

Pokud chcete objednat odvoz **malého elektra**, tj. pokud žádný z rozměrů nepřekračuje 50cm, vyplníte do příslušného řádku počet nádob v zelené sekci (2).

Pro objednání **odvozu velkého elektra**, tj. alespoň jeden z rozměrů je větší než 50 cm, vyplníte do příslušného řádku počet nádob ve žluté sekci objednávky (3).

- d) **Odeslání objednávky** – datum objednání je vyplněno automaticky. Objednávku odešlete kliknutím na „Odeslat objednávku“.

Specifikace objednávky :

SVĚTELNÉ ZDROJE (SVZ)

[Kovový kontejner na zářivky \(rozměry 1950x800x1150mm\)](#)

- | | | | | | | | |
|----------------------------------|----------------------------------|---|---|----------------------------------|----------------------------------|----------------------------------|----------------------------------|
| <input type="checkbox"/> CZ11695 | <input type="checkbox"/> CZ11787 | <input type="checkbox"/> CZ12058 | <input type="checkbox"/> CZ12352 | <input type="checkbox"/> CZ12535 | <input type="checkbox"/> CZ12860 | <input type="checkbox"/> CZ13018 | <input type="checkbox"/> CZ13152 |
| <input type="checkbox"/> CZ11710 | <input type="checkbox"/> CZ11918 | <input type="checkbox"/> CZ12081 | <input type="checkbox"/> CZ12444 | <input type="checkbox"/> CZ12538 | <input type="checkbox"/> CZ12872 | <input type="checkbox"/> CZ13063 | <input type="checkbox"/> CZ13162 |
| <input type="checkbox"/> CZ11721 | <input type="checkbox"/> CZ11932 | <input checked="" type="checkbox"/> CZ12147 | <input checked="" type="checkbox"/> CZ12462 | <input type="checkbox"/> CZ12563 | <input type="checkbox"/> CZ12913 | <input type="checkbox"/> CZ13131 | <input type="checkbox"/> CZ13163 |
| <input type="checkbox"/> CZ11749 | <input type="checkbox"/> CZ11935 | <input checked="" type="checkbox"/> CZ12167 | <input type="checkbox"/> CZ12485 | <input type="checkbox"/> CZ12630 | <input type="checkbox"/> CZ12974 | <input type="checkbox"/> CZ13132 | <input type="checkbox"/> CZ13174 |
| <input type="checkbox"/> CZ11784 | <input type="checkbox"/> CZ12056 | <input type="checkbox"/> CZ12343 | <input type="checkbox"/> CZ12506 | <input type="checkbox"/> CZ12686 | <input type="checkbox"/> CZ12976 | <input type="checkbox"/> CZ13149 | <input type="checkbox"/> CZ13175 |

[Kovový kontejner na úsporné zářivky a výbojky \(rozměry 740x740x1150mm\)](#)

- | | | | | | | | | |
|----------------------------------|----------------------------------|---|----------------------------------|----------------------------------|----------------------------------|----------------------------------|----------------------------------|----------------------------------|
| <input type="checkbox"/> CZ20677 | <input type="checkbox"/> CZ20862 | <input type="checkbox"/> CZ21090 | <input type="checkbox"/> CZ21286 | <input type="checkbox"/> CZ21407 | <input type="checkbox"/> CZ21549 | <input type="checkbox"/> CZ21696 | <input type="checkbox"/> CZ21752 | <input type="checkbox"/> CZ22013 |
| <input type="checkbox"/> CZ20811 | <input type="checkbox"/> CZ20890 | <input checked="" type="checkbox"/> CZ21159 | <input type="checkbox"/> CZ21298 | <input type="checkbox"/> CZ21467 | <input type="checkbox"/> CZ21570 | <input type="checkbox"/> CZ21699 | <input type="checkbox"/> CZ21847 | |
| <input type="checkbox"/> CZ20821 | <input type="checkbox"/> CZ20926 | <input type="checkbox"/> CZ21218 | <input type="checkbox"/> CZ21300 | <input type="checkbox"/> CZ21495 | <input type="checkbox"/> CZ21590 | <input type="checkbox"/> CZ21714 | <input type="checkbox"/> CZ21905 | |
| <input type="checkbox"/> CZ20848 | <input type="checkbox"/> CZ20934 | <input type="checkbox"/> CZ21242 | <input type="checkbox"/> CZ21387 | <input type="checkbox"/> CZ21538 | <input type="checkbox"/> CZ21647 | <input type="checkbox"/> CZ21733 | <input type="checkbox"/> CZ21934 | |

[Ostatní nádoby SVZ](#)

- | | |
|--------------------------------|---|
| <input type="text" value="2"/> | ks Kartónová krabice na zářivky (rozměry 200x200x1550mm) |
| <input type="text" value="3"/> | ks Kartónová krabice na úsporné zářivky a výbojky (rozměry 600x400x400mm) |
| <input type="text" value=""/> | ks Paleta - zářivky (FL) |
| <input type="text" value=""/> | ks Paleta - úsporky a výbojky (HID) |

MALÉ ELEKTRO (ME) (elektrospotřebiče, u kterých žádný z rozměrů nepřesahuje 50cm)

[Nádoby ME](#)

- | | |
|--------------------------------|--------------|
| <input type="text" value="1"/> | ks Paleta ME |
| <input type="text" value="1"/> | ks Vak ME |
| <input type="text" value=""/> | ks VOK ME |

VELKÉ ELEKTRO (VE) (elektrospotřebiče, u kterých minimálně jeden z rozměrů přesahuje 50cm)

[Nádoby VE](#)

- | | |
|--------------------------------|---|
| <input type="text" value=""/> | ks Paleta VE |
| <input type="text" value="2"/> | ks VOK VE |
| <input type="text" value=""/> | ks Volně ložené VE (upřesnění v poznámce) |

V dne 29.01.2019

Poznámky :

Odeslat objednávku

Vyčistit formulář

Co se s objednávkou děje dál:

Vámi odeslaná objednávka je doručena do EKOLAMPu, kde je dispečerem bez průtahů přidělena smluvnímu přepravci. O potvrzení přijetí objednávky jste informováni e-mailem.

O termínu odvozu Vás musí přepravce informovat před plánovaným termínem odvozu. Informaci o přidělení termínu obdržíte na svůj e-mail.

V případě, že Vám přidělený termín nevyhovuje, obraťte se neprodleně na provozní oddělení EKOLAMP, aby bylo možné odvoz pozastavit a naplánovat nový termín.

Přehled odeslaných objednávek v informačním systému naleznete v menu: *Provoz - objednávky - Odeslané objednávky*. Zde rovněž naleznete jak datum potvrzení přijetí objednávky, tak i přidělený termín odvozu. V přehledu objednávek si můžete zároveň prohlédnout formuláře Q12 k jednotlivým odvozům, kde také uvidíte mimo jiné hmotnost odvezených světelných zdrojů, popř. malých a velkých elektrozařízení.